

会報 京都マイコン研究会

第 107 号

1996年6月1日 発行

発行人 園口佳昭
 事務局 京都府八幡市八幡城之内20
 TEL. FAX 075-981-0063. 982-8064
 nomasuda@mbx.kyoto-inet.or.jp

ニュースorトピックス

わが町にもプロバイダ誕生

編集部 河原

昨秋からのインターネットのフィーバー振りは恐ろしい。雨後の筈のように各地でプロバイダが設立され、契約金額など競争激化の兆しが見え始めた昨今です。個人の加入には大きな負担にはなくなるのは間違いなさそうだ。小生が住んでいる町にも「くらわんか」名称 (kurawanka.co.jp) のプロバイダが誕生した。インターネットの月刊誌や単行本も数多く出版されて、情報収集も容易になった。この時期に若林さんの厚意により「インターネット接続手続きデモ」のイベントを開けたことは、タイムリであったと思う。

合宿報告

4月28日 (pm. 9:00)

参加者氏名 園口、岩井、中辻、若井、中西秀、
 増田、河原、若林、鍵田、武田 10名

内容 ●「インターネット接続手続きデモ」
 河原友三郎 氏

次回例会

日時 6月1日 (土) (pm. 6:00)

場所 大山崎ふるさとセンター
 内容 6:00 マイコンサロン
 19:00 夏季合宿研究課題 討議
 9:30 終了

新規入会者紹介

吉川雅啓氏

紹介者 増田

私の自宅で、会員の方も顔を合わせた方がおられると思いますが、古い友人であり粘り強いのです。今年から、パソコンワールドに滑り込んだ一人で、少し煮詰りましたのでよろしく。

美術館鑑賞会

大山崎山荘美術館がオープンしていますので鑑賞会を計画いたします。

6月1日 (土)

13:00 ふるさとセンター集合

大山崎山荘美術館 (建物・陶器・絵画等)

600円

山荘内に喫茶室あり (コーヒー¥300)

宝寺・旗立ての松・山崎聖天・大衆浴場 (サウナ付) 有料

月例会に参加

上記美術および、夏季合宿参加希望者は岩井迄連絡下さい。

夏季合宿

6月22日 (土曜日) ~ 23日 (日曜日)

場所 関西テレビ「蓬莱山の家」

合宿スケジュール、食事等は未定ですが日時は決定しています。

DTPワールド

富士通オアシスのワープロ変換とタグについて

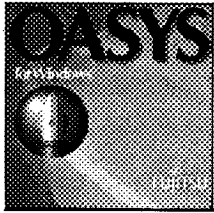

前号では、コンバスターの変換機能について記述しましたが、OASYSのワープロの中でも古い機種は、コンバスターでも変換できないのです。

第一にファイル名さえ表示しない。

第二は、タグが付加されているがこれはどう変換表示するのか。

あれや、これやの変換ソフトを使用して見たが不可能でしたのでOASYSのワープロソフトでDISKを挿入したところファイル名を表示した。

そのファイルと割付内容、OASYSの変換操作を以下に掲載します。

1. OASYSのメニューからファイルで開くを選択すれば、下記図のようにファイル名は表示されない。

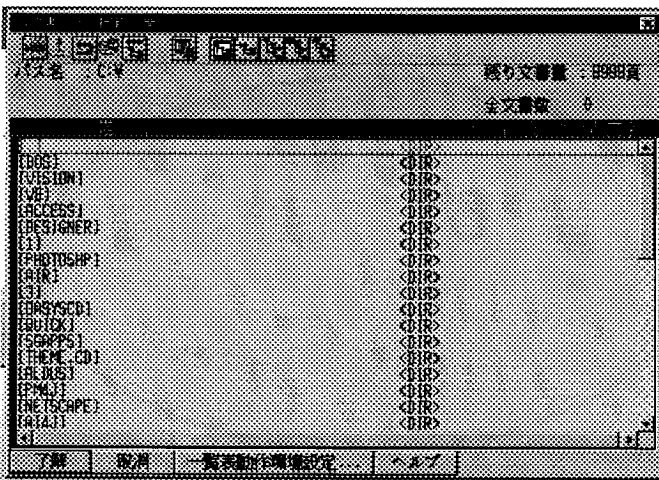

2. OASYSのメニューからファイルで指定して開くを選択すれば、下記フォームウィンドウが開き、文書形式のフレームグループの中にラジオボタンとリストボックスが配置されている。古い機種はOASYS(0)のラジオボタンを押しておき、ドライブを選択して了解のコマンドボタンを押す。

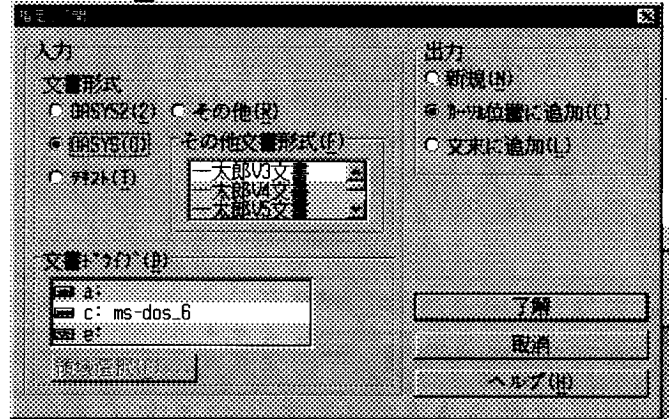

3. 前記ボタンを押せば、下記フォームが表示される。これでファイル名がはじめて見えるのです。この中のファイル名をダブルクリックすると入力された画面と言うか、4. の編集画面が現れる。

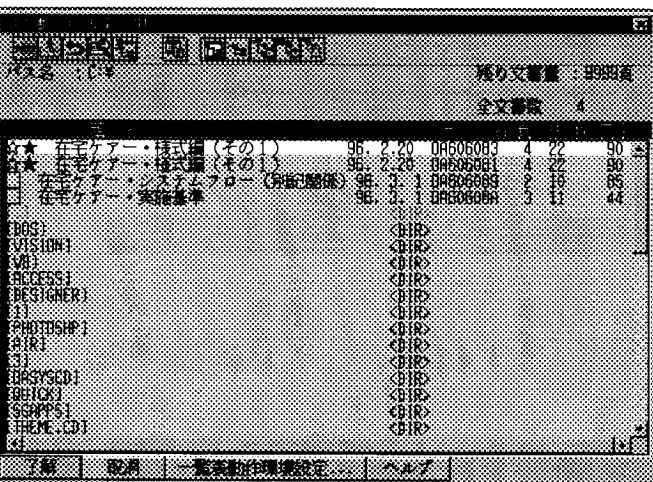

4. 前記で現れた画面は下図です。

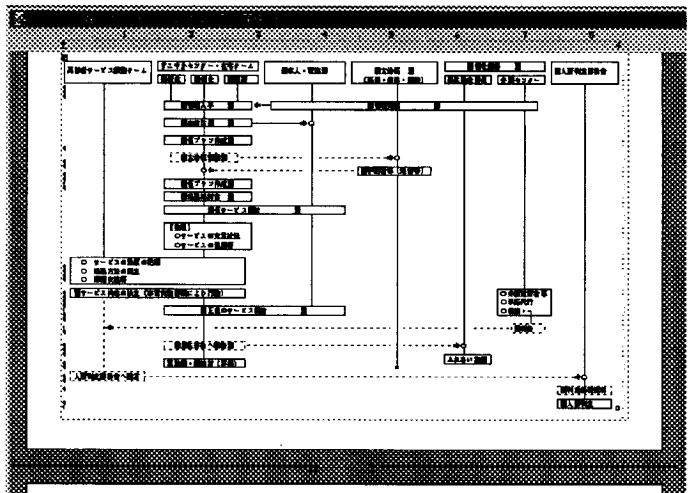

Windows95 隠された機能 N.M

私たち、良く文字を扱う方にとってはかならず必要な文字入力機能がコード入力です、WINDOWS95 MSIME95 かな漢字変換ではどこで入力するのでしょうか。と問われましたのでお返事します。全角数字または、半角数字でコード番号を入力したのち "F5" のファンクションキーを押せばコード入力変換が出来るのです。

5. 前ページで表示された内容を見てみれば、普通のワープロの編集画面と少し変わった記号が有ることがわかりますが、これがタグ設定です。電算出力専門にしている入力のプロはもう少しタグが多いのですが、その内容も以後に記述します。

【部外秘】

在宅ケア自己記録簿 例

2 医相談情報 .. 国守山市 例 ..

| | | | |
|---|--------|---|-------|
| 1 | ①本人の名前 | 殿 | ③生年月日 |
| | ②本人の住所 | 町 | ④国性別 |

| | | | |
|--------|------------|--------|--|
| ①相談開始日 | . 年 月 日 | 主 訴 | <input type="checkbox"/> 生活問題 <input type="checkbox"/> 心理的問題 <input type="checkbox"/> 医療疾病問題 <input type="checkbox"/> 家族関係 <input type="checkbox"/> 福祉施設利用 <input type="checkbox"/> 福祉機構 <input type="checkbox"/> 介護機構 |
| ②国受付場所 | | | |
| ③国被面談者 | | | |
| ④自宅・⑤ | - | | |
| ⑤緊急連絡先 | 連絡先 ☎ - | | |

| | | | | | |
|--------|------|----|---------|-----|-------|
| ⑥ 家族構成 | 氏名 例 | 続柄 | 国生年月日 例 | 年 齢 | 国付記 例 |
| | | 本人 | 年 月 日 | 才 | |
| | | | 年 月 日 | 才 | |
| | | | 年 月 日 | 才 | |
| | | | 年 月 日 | 才 | |
| | | | 年 月 日 | 才 | |

構成図

| | |
|------------|--------------|
| ⑦【日常生活自立度】 | 国J・A・B・C 例 |
| 国区分 例 | 国機能 例 |
| a 歩行(屋外) | できる・できない・してる |
| b 歩行(屋内) | できる・できない・してる |
| c 階段の昇降 | できる・できない・してる |

【移動】

【食事】



6. プルダウンメニューのその他を押せば、特殊文字入力を選択すると、左図のフォームウィンドウが開く。そこで、制御記号を選択する。

7. 6. で選択された特殊記号の種類が下図です。

8. その他の特殊記号類は、下図以下に表示しました。

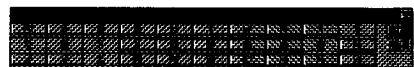
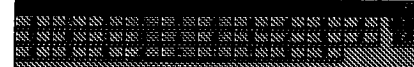
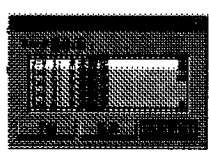
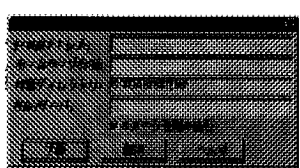
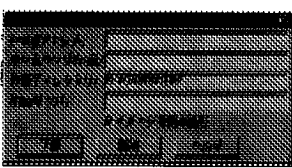
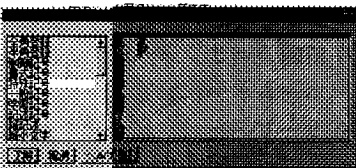
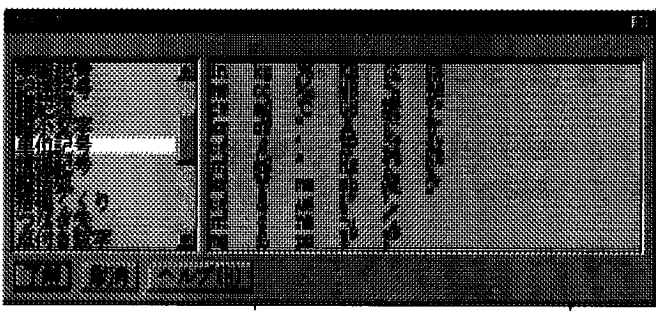
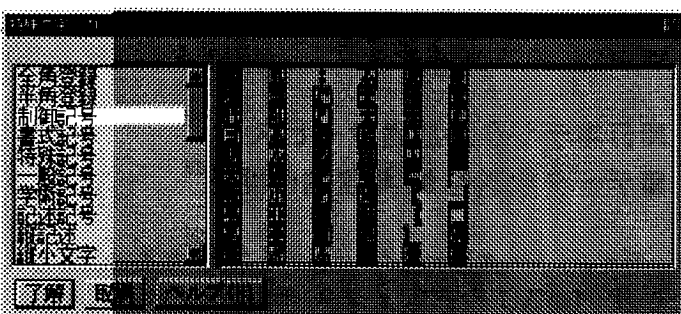

Tomoppyの雑記帳

(10回)

Tomoppy

早くも10回目を迎えた Tomoppyの雑記帳。

光磁気 (MO) ディスクの話題

1. PC互換機にはデバイス・ドライバが必要

WIN95では自前で各種のDisk Driverを保有しているの、CONFIG.SYSにDriverを記入しなくても、HDDもMOも読める。

WIN95のデスクトップからMS-DOSプロンプトを立ちあげても読める。しかし、デスクトップでスタート/終了/MS-DOSで再起動した時は、CONFIG.SYSにDriverが組み込まれてなければHDDもMOも読めない。WIN95のconfig.sysに例えば次の2行を追加する。

```
DEVICEHIGH=C:\¥SCSI¥ASPI8DOS.SYS /D
```

```
DEVICEHIGH=C:\¥SCSI¥ASPIDISK.SYS /D
```

これでHDDもMOも読める。PC9821シリーズでは、デバイス・ドライバを組まなくても、WIN95で当然扱えるし、WIN95のDOSモード窓からも認識するし、最初からWIN95のDOSモードで起動しても認識する。

2. 230MBディスク対応ドライバで128MBが読めない?

中西(秀)さんから、T氏へ

お送り戴いたMOの目で見た模様は私の持っているMOと異なっていました。

お送り戴いたMOの模様 → 中心から放射状に外縁へ向かって直線に分割。

(注) 外周に向かってセクターの長さが長い

私の持っているMOの模様 → 中心から放射状に直線ですが直線がこまぎれ(128MBのフォーマット時)でした。

(注) 外周から中心へ向かって、どの円周上でもセクターの長さが同じ。

コンパチビリティはどうなっているのでしょうか、共通のフォーマットがよくわかりませんので、次回の合宿にでも持参します。

T氏から、中西(秀)さんへ

ところで、MOディスクですが、以前に頂いたとき、知人が持っていたICM社のMOは、ご指摘のありました物理セクターの分割が異なっても読めました。あのときは230MBからHDDへ、そして128MBへと転送して、自分のMOドライブで読めるようにしたのです。そちらのMOは残念ですが、230MBオンリーか230MBのDISKを128MBにFormatにする機能があるだけではないでしょうか。

試しに、Windows95からのFormatは、230/128両方できるようであり、また、Win95のDOS窓から読めるか、私のためにも、もう一度、試して下さい。

3. コダック社DC-50デジタル・カメラの使用感想

日電やリコー、カシオなどを検討したが、Zoomと三種類のサイズが選択できることが魅力で買求めた。今までのカメラと違って、現像焼き付け、スキャナが不要で画像をパソコンで見たり、文章に貼り込めるのには、即時性があって重宝である。6月の合宿で現物での撮影やパソコンとの連動などを紹介しようと思っている。

MESSAGE from nmm@nikkeibp.co.jp [04/24/96 22:11:22]

日経マルチメディアのニュース配信実験サービスです。

●ご意見ご要望などございましたら、nmm@nikkeibp.co.jp (日経マルチメディア編集部) までご一報ください。

Nikkei Business Publications, Inc. (Tokyo Japan)

[WWW homepage URL] <http://www.nikkeibp.co.jp/NMM/>

96.04.24

■日本デジタル放送サービス

■データ放送を96年度内に開始

日本デジタル放送サービスは多チャンネル衛星放送サービス「PerfecTV!」の中で、パソコン向けデータ放送を96年度中に開始する。

データ放送はパソコンやゲーム機などに対してデータを配信するサービス。同社では電子新聞/マガジン/カタログ配信サービス、インターネット・ホームページ配信サービス、PCゲーム配信サービスの3つのサービス・メニューを予定している。インターネット・ホームページ配信サービスは、50程度のホームページのHTMLファイルをユーザーに配信するもの。あらかじめユーザーのハード・ディスクにホームページのデータが届いている格好だ。

同社ではデータ放送サービスを利用するために必要なパソコン用ボードの開発を進めている。開発中のボードはWindows用のPCIインタフェースのもの。現時点ではボードの価格やデータ放送サービスの料金については未定としている

る。データ放送は1チャンネルあたり4Mビット/秒で伝送する。複数のチャンネルで同時に異なるデータ配信することも可能だ。伝送速度は実効上30Mビット/秒での伝送が可能だが、この速度はパソコンの処理能力を大幅に上回るとの判断により、4Mビット/秒とした。

PerfectTV!は通信衛星JCSAT3号機を使い、デジタル圧縮技術による多チャンネルのデジタル放送を行うサービス。95年4月より試験放送を開始しており、6月よりサービス放送、9月1日より有料本放送を開始する予定だ。

サービスは無料で視聴できる無料チャンネル、複数のベーシック・チャンネルを月額料金で視聴できる基本パッケージ(21チャンネルで2700円程度、そのうち12チャンネルを自由に選択できるサービスは1900円程度)、1チャンネルあたり月額で料金を負担する個別選択チャンネル(300~6000円)、視聴した番組単位に料金を負担するペイ・パー・ビュー(400円~)などのサービスを予定している。なお、加入料は2800円で、有料チャンネルの視聴者は毎月の基本料金290円が追加される(料金はいずれも予定)。

PerfectTV!の受信に必要な装置はCS用パラボラ・アンテナとIRD(Integrated Receiver Decoder)。同社はこのセットの実売価格は5万円程度になるとしており、97年3月末までに30万台普及させたいとの目標を掲げている。IRDは電話回線に直結し上り方向の回線を持つため、ホームショッピングなど双方向サービスも可能になる。また、個人が契約したチャンネルなどの契約データをICカードに記録し、持ち歩くことを可能にした。このICカードをIRDに差し込めば、移動先でも契約したチャンネルを視聴できる仕組みだ。

(松本 敏明)

96.05.07

■パソコン通信最大手のAOL日本進出

■96年内にインターネット・サービス開始

世界で約600万人のユーザーを持つ世界最大のパソコン通信会社、米アメリカ・オンライン社(America Online Inc.、AOL)が日本に進出する。5月8日、三井物産、日本経済新聞社と「エーオーエル・ジャパン(AOLジャパン)」を共同で設立することで合意した。

欧米におけるパソコン通信サービスの仕組みをそのまま日本に持ち込み、96年内に日本語によるサービス開始を目指す。ビジュアルな画面表示が特徴で、インターネットや欧米のAOLサービスにも簡単に接続できる。回線速度は28.8kビット/秒対応。現在のところ料金は未定である。

AOLは、過去2年間で米国での利用者数を50万ユーザーから約550万ユーザーへ急伸させた実績を持つ。「米国ではインターネット利用の約1/3がAOL経由のもの」としている。来日したスティーブ・ケース米AOL会長は、「使いやすさと見やすさ、コンテンツなどで、インターネット・プラス・アルファのサービスを提供する。マニアではない一般の消費者を取り込んでいく。日本でナンバー・ワンになるため、数百万ユーザーの獲得を目指す」と語った。

AOLジャパンの資本金は30億1000万円。AOLが50%、三井物産が40%、日本経済新聞社が10%を出資する。AOLが技術を提供し、三井物産が通信事業の経営ノウハウ、日本経済新聞社がグループ企業とともにコンテンツを提供する。AOLは昨年からは英国、ドイツ、フランス、カナダの欧米4カ国で現地企業と共同の国際展開を開始しており、アジアへの進出も目指していた。

(渡辺 博則)

WINDOWS 95 と WINDOWS 3.1 の プリント時間とトラブルに関する情報

今までは、WINDOWS 3.1でこの会報を編集・プリントしていたのですが、今回から、WINDOWS 95での編集・プリントをすることにしたのですが、編集が終わりさてプリント操作をしたのですが、待てど暮らせどプリンターが稼動しないのです。あれやこれやと1日かかりそれでもだめでした。

翌日、再挑戦してやっと30分位でプリントアウトできたのですが、途中で真ん中が白く抜けているではないですか。また、やり直しやっとのことで片面をプリントした。これでは、今日も完成出来ないのではと、隣にあるWINDOWS 3.1でプリントをしたところ、このパソコンはWINDOWS 95よりもCPUのスピードは遅いのですが、すんなりと3分でプリントアウト出来ました。

WINDOWS 95のなにがプリントを遅くしているのか、フォントが原因ではと思います。なぜかと言うと、95対応のMS明朝やMSゴシックだけを使用すれば今までのプリントタイムですんなりと出来るのです。今後WINDOWS 95でのプリントアウトはトラブルが解消しない限り、(このパソコンが何かとトラブルしているのか、ほんとにフォントが原因なのか他のパソコンでも試したいと思います。ただ、最後に気になったのは、MS-IME辞書変換でのフォントの設定がMS Pゴシックに設定されていたこともチェックしなければならない。)考え直さなければならないと思っています。

増 田

4月28日 (pm. 9:00) 春の合宿より

●「インターネット接続手続きデモ」 講師 河原友三郎 氏

春の合宿に参加しての感想文を武田計子さんからFAXを戴きました。

増田様へ

昨日はお世話になりました。

最後までいたかったのですが、後に用事があったもので失礼致しました。

皆さんの空気に触れさせていただき、やっぱりすごいわ わたしが.....

ととても刺激になり、ときどきこの空気に触れさせていただかなくてはと思いながらこころ弾ませ帰路に着きました。

あまりにもしなければならぬことが多すぎて、判らないことだらけで、いつまでたっても、あれもこれもスタートラインなのですが、でもスタートラインに、立たせていただきました。自分がなにをすべきなのかやっとなんかわかってきました。でもでもあれもこれもやりたいのです。欲が深いのでしょうか。いつになったら出来るようになるかわかりませんがいつまでもつづけていたいとおもいます。

今日は夏野菜の苗を植えました、家庭菜園も地球にやさしい自然農法を研究しつづけられている方や、まめに肥料を使われ、おいしく大きく作る方や、お花だけの方や、果物だけの方、ひとつひとつの畝にそれぞれの思いがあり、楽しく学ばせていただいております。

昨日は、頭がくたくたで、今日は体がくたくたです。

ありがとうございました。

武田計子

お手紙が一番うれしいですよ武田さん。

皆さんも、わたし宛てにレターやメール何でも遠慮せず戴きますので下さい。(遠慮がちな皆さんへ、増田より。)

京都マイコン研究会 通信ネットワーク ID番号掲載

1996.5.30 現在

インターネット (E-MAIL)

| 氏名 | ID番号 | 備考 |
|-------|---|--------------------------------------|
| 中西 秀行 | hidesan@kh.rim.or.jp nakanici@bekkoame.or.jp | PCVANからの配信は、ID番号の頭にINET#@.....を付ける。 |
| 中辻 実 | m_naka@leo.bekkoame.or.jp | NIFTYからの配信は、ID番号の頭にINET::@.....を付ける。 |
| 中西 洋一 | youiti@pop.biwako.or.jp | |
| 増田 則雄 | nomasuda@mbox.kyoto-inet.or.jp | |
| 河原友三郎 | tomoppy@mbox.kyoto-inet.or.jp | |

商業NET

| 氏名 | 商業NET名称 | ID番号 | 備考 |
|-------|-----------------------------------|--|----|
| 河原 | PCVAN Nfity Pepole 日経MIX | EYH97005 NBF02505 22796016 tkawahar | |
| 中西 秀行 | PCVAN NIFTY | AEM28960 KHB10677 | |
| 中辻 実 | NIFTY | JAE00621 | |
| 若井 征夫 | PCVAN | PGJ90056 | |

編集部しらべ (上記以外で、通信ネットワークを利用されている方はご連絡下さい。)